구청장 공약사업 추진상황

① 공약 제목	25개 저수지, 하천, 등산로를 연결하는 생각을 담는 길 조성			② 관리 번호	4-2
③ 주관 부서	정책추진단(정책시설1팀) 담당자 김혜진(☎666-2252)		④ 관련 부서	녹색환경과, 건설과, 공원녹지과	
⑤ 사업 기간	2022년	⑥ 소요 예산	사업비 향후 수립		

⑦ 공약내용

○ 생각을 담는 길과 연계된 관내 저수지, 하천 및 산림의 통합된 스토리텔링 구축과 우리구만의 고유한 테마를 개발하여 장소의 명소화 및 브랜딩 기반을 구축하여 도시유일성 핵심정책사업을 추진

⑧ 사업개요 및 투자계획

가. 사업개요

○ 저수지·하천·생각을담는길 연계 마스터플랜 수립 용역 추진
- 관내 25개 저수지, 5개 하천, 기존 생각을 담는 길과 연결하는 대표 컨셉트 개발
- 저수지, 하천 등 주요 거점 공간 개발 방향 제안
- 생각을 담는 공간 파빌리온 등 건축예술비엔날레 브랜딩 구상

○ 마스터플랜에 따른 대표공간 개발 추진 연계
- 연호택지지구 수변공원, 금호강변 문화관, 내관지 문화광장 등

나. 연도별 사업추진계획

구분	주요추진계획	진척도
2022년	저수지·하천·생각을담는길 연계 마스터플랜 수립	100%
2023년 ~	대표 공간 부지매입, 건축예술비엔날레 연계 시설조성 추진 등 브랜딩	

다. 투자현황 및 계획(예산사업에 해당)

○ 기본계획 수립 후 투자계획 별도 반영

⑨ 추진상황	⑩ 완 료	⑪ 추 진 중		⑫ 미착수	⑬ 비 고
		정 상	부 진		
100%	○				완료 후 지속 추진

⑭ **추진실적**

○ 대표 테마 설정 및 노선도 제작 완료 : 2022. 10.

○ 하천·저수지·생각을 담는 길 연계 마스터플랜 수립 용역 완료 : 2022. 11.

<대표 테마 설정>

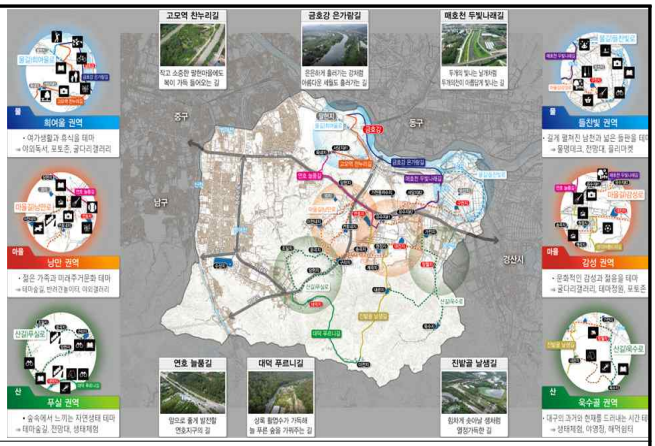

<마스터플랜 노선도 제작>

○ 생각을 담는 길 힐링센터(고모동 1-1, 1-2) 부지매입 완료 : 2023. 3.

⑮ **사업추진상 문제점 및 대책**

○ 해당없음

⑯ **공약관련 주민·단체의 동향**

⑰ **사업성과**

○ 『생각을 담는 길』과 연계될 수 있는 하천, 저수지길 개발컨셉 설정

○ 新수변문화 창출을 통한 수성구만의 대표이미지 구축

○ 자연과 인간이 공생하는 주민참여형 공간 활성화

⑱ **향후계획**

○ 비엔날레 일정에 따라 사업추진계획 수립 및 기본구상 설계